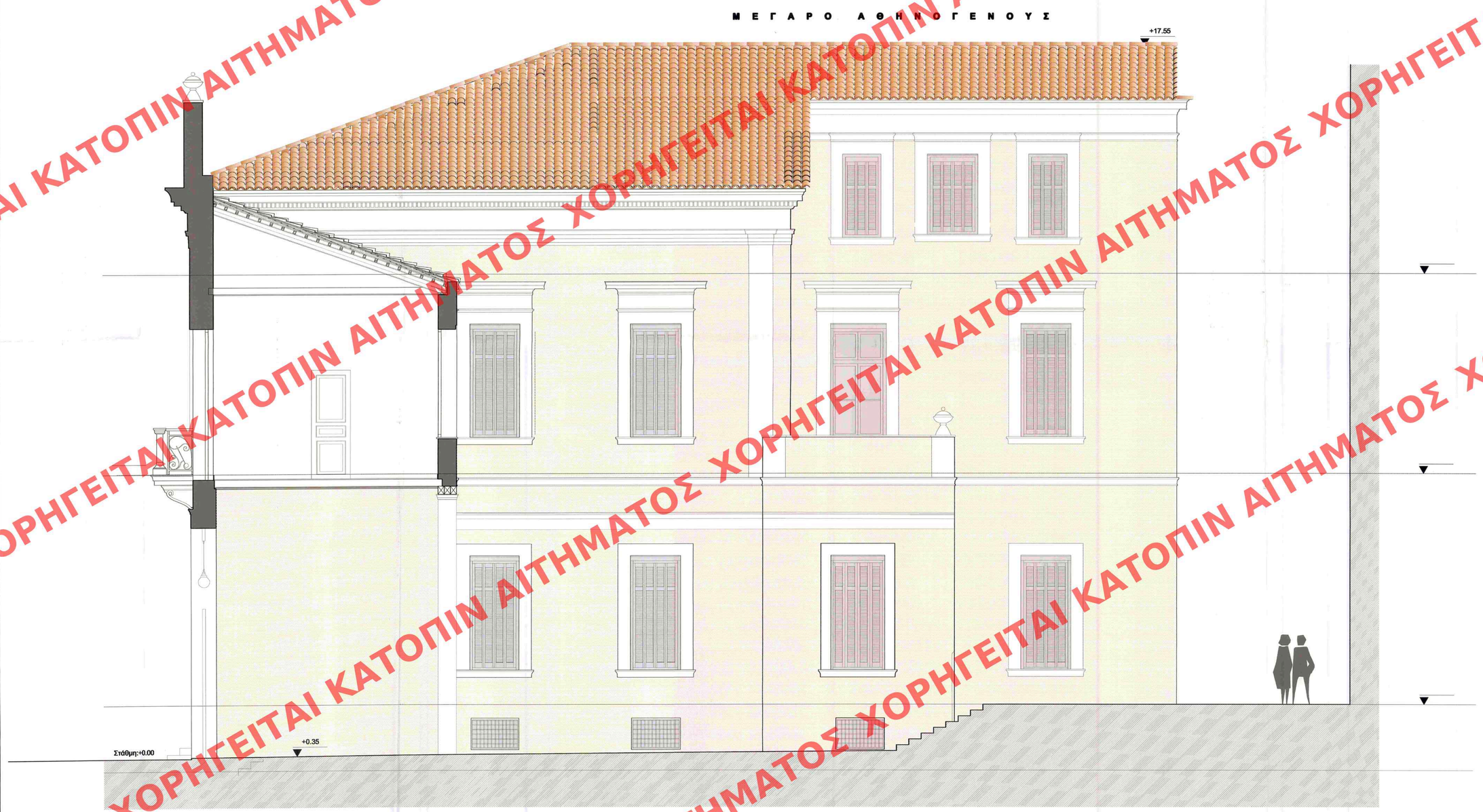

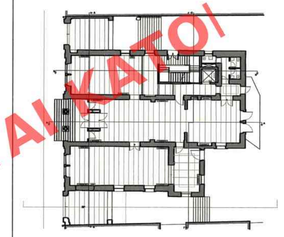

Το παρόν διάγραμμα συνοδεύει
την από ..Κ.Δ.Ι.Α./2015 αιτιολογική
έκθεση της Δ/νσης Α.Ο.Κ.Α.
Τμήματος Δ.Κ.
Η Τμηματάρχης
ΒΙΡΗΝΗ ΡΙΓΓΑ

ΕΡΓΟ

ΑΠΟΚΑΤΑΣΤΑΣΗ ΜΕΓΑΡΟΥ ΑΘΗΝΟΓΕΝΟΥΣ & ΑΝΕΓΕΡΣΗ ΝΕΟΥ 8 ΟΡΟΦΟΥ ΚΤΙΡΙΟΥ ΕΠΙ ΤΗΣ ΟΔΟΥ ΣΤΑΔΙΟΥ 50

ΘΕΣΗ

ΣΤΑΔΙΟΥ 50 | 10564 | ΑΘΗΝΑ

ΕΡΓΟΔΟΤΗΣ

KOROVINA ENTERPRISES COMPANY LIMITED
APURE ENTERPRISES COMPANY LIMITED
BOYACA ENTERPRISES COMPANY LIMITED
LAGADIA ENTERPRISES COMPANY LIMITED

ΑΡΧΙΤΕΚΤΟΝΕΣ

Αγγελική Αναγνωστοπούλου
Αρχιτέκτων Μηχ. Ε.Μ.Π.(Αθ) - Diploma Bartlett School of Architecture

Αλέξανδρος Αυλωνίτης
Αρχιτέκτων Μηχ. Α.Π.Θ. | MSc Columbia University

Λεωφ. Περικλέους 53 | 15561 | 2130303379

ΑΡΧΙΤΕΚΤΟΝΕΣ Μ. ΑΘΗΝΟΓΕΝΟΥΣ

Κωνσταντινά Καραλή
Αρχιτέκτων Μηχ. ΕΜΠ - Υπ. Δρ. ΕΜΠ | DEA Paris-Belleville

ΣΤΑΤΙΚΗ ΜΕΛΕΤΗ

Φαίδων Σ. Καρυδάκης & Συνεργάτες

ΜΗΧΑΝΟΛΟΓΙΚΗ ΜΕΛΕΤΗ

INSPIRE TECH E&M

ΣΤΑΔΙΟ ΜΕΛΕΤΗΣ	ΗΜΕΡΟΜΗΝΙΑ
ΟΡΙΣΤΙΚΗ ΜΕΛΕΤΗ	**ΙΟΥΛΙΟΣ 2016**

ΤΙΤΛΟΣ ΣΧΕΔΙΟΥ

ΑΡΧΙΤΕΚΤΟΝΙΚΑ **ΝΟΤΙΑ ΟΨΗ**

ΑΡ. ΣΧΕΔΙΟΥ **Αθ. 7**

ΚΩΝΣΤΑΝΤΙΝΑ ΚΑΡΑΛΗ
ΑΡΧΙΤΕΚΤΟΝ ΜΗΧ. ΕΜΠ
ΑΡ. ΜΗΤΡ. 50Ε 29324
ΕΠΙΚΤΗΤΟΥ 8 ΠΑΓΚΡΑΤΙ Τ.Κ. 11635
Α.Φ.Μ. 045088570 ΔΟΥ ΠΑΓΚΡΑΤΙΟΥ
ΤΗΛΕΦΩΝΙΑ: 2 1 0 7 5 6 2 2 0 5

ΕΘΕΩΡΗΘΗ
ΥΠΕΝ ΑΡ.ΠΡ. 37667/2018
Ο ΠΡΟΙΣΤΑΜΕΝΟΣ Δ/ΝΣΗΣ
ΤΟΠΟΓΡΑΦΙΚΩΝ ΕΦΑΡΜΟΓΩΝ
ΣΤ.ΠΑΥΛΟΠΟΥΛΟΣ

ΚΕΝΤΡΙΚΟ ΣΥΜΒΟΥΛΙΟ ΑΡΧΙΤΕΚΤΟΝΩΝ
Το παρόν σχεδιάγραμμα μελετήθη
το ΚΕ.Σ.Α. την 19-01-2018
και εγκρίθηκε σύμφωνα με την υπ' αριθμ.
8 γνωμοδότησή του
ΠΡΟΕΔΡΟΣ ΓΡΑΜΜΑΤΕΑΣ
Ε.Κ. ΛΑΜΠΑΤΕΑΣ Α. ΜΠΕΣΣΑ

ΧΟΡΗΓΕΙΤΑΙ ΚΑΤΟΠΙΝ ΑΙΤΗΜΑΤΟΣ